



DESCRIPTION

Studio de 25,85m² au 1er étage sur 1 sans ascenseur, situé en angle de rue, très lumineux (4 doubles fenêtres), à 300m du métro Louise Michel soit 3 minutes à pied (L3).

Bien qu'il nécessite quelques rafraîchissements aux murs et aux plafonds, ce studio vous séduira par sa lumière naturelle et sa pièce séparée de 7,30m² qui peut être presque considérée comme chambre à coucher.

La cuisinette est ouverte sur le séjour.

Pas de voisin au dessus car c'est la toiture de la copropriété.

Digicode et accès sécurisé.

Partie commune récemment rafraîchit.

Charges mensuelle d'environ 95 € / mois comprenant l'eau froide et les parties communes.

Contactez-moi pour plus d'informations au 06 27 30 02 03 OU laissez vos coordonnées téléphoniques pour être rappelé !

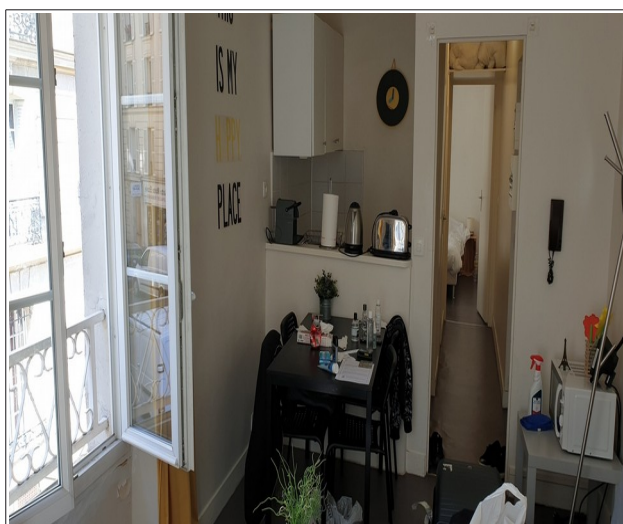

DESCRIPTIF

Type de construction : IMMEUBLE
Meublé
Interphone
Double vitrage
Etage : 1
Nombre de niveaux du bâtiment : 1
Nombre de pièces : 2
Nombre de chambres : 1
Type cuisine : Kitchenette, Simple, Ouverte
Type chauffage : Individuel
Mode chauffage : Convecteurs
Nature chauffage : Electrique
Nombre de WC : 1
Nombre de salles d'eau : 1
Etat général intérieur : A rafraîchir
Etat général extérieur : Bon
Surface habitable : 25.85 m²
Surface Carrez : 25.85 m²
Surface séjour : 11 m²
Surface totale : 25.85 m²
Statut de copropriété
Total des charges : 95 €/mois
Etat général intérieur : A rafraîchir
Etat général extérieur : Bon



VOTRE CONTACT

Grégoire BAYET
Tél : 0422446532
Mobile : 0627300203
Email : infos@storm-immobilier.fr

Logement économe

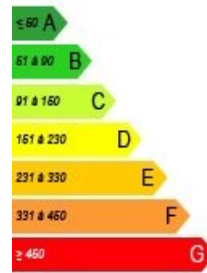

Logement énergivore

logement

NC

